

## Sortie botanique « zone humide » en Normandie

La zone humide se trouve de part et d'autre de la rivière l'Avre, sur le territoire communal de Bérrou-la-Mulotière (28) et Tillières-sur-Avre (27).

Elle comprend :

- Deux étangs (le troisième sur la photo aérienne est du domaine privé).
- Des zones boisées humides.
- Une mégaphorbiaie dont une partie évolue vers une saulaie.
- Deux mares.
- Un bras mort (particulièrement intéressant car il ne comporte pas moins de 17 espèces inféodées aux zones humides).

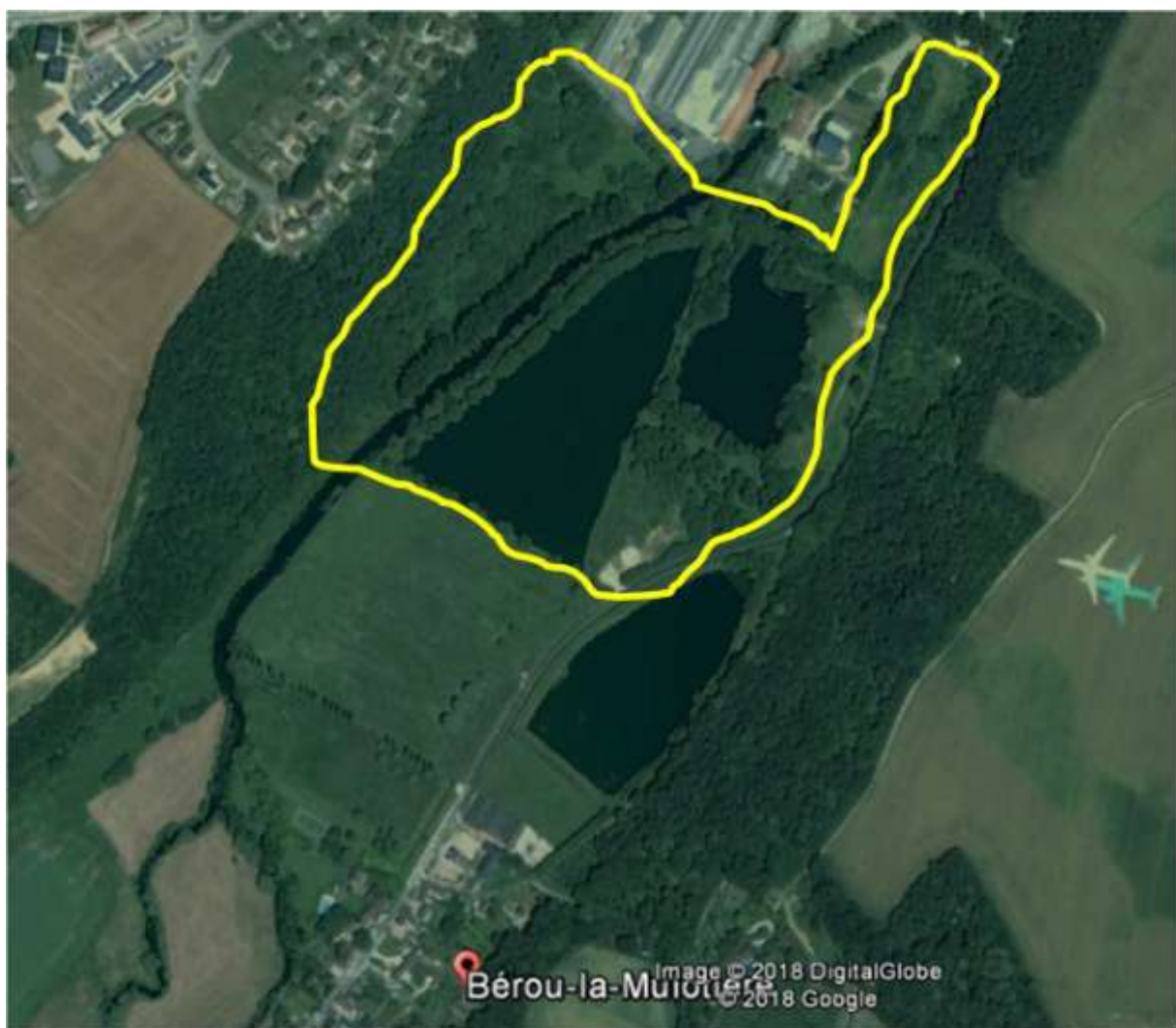

Délimitation de la zone de la sortie



**Etang communal de Bérrou-la-Mulotière**



**Mare n° 1**



**Mare n° 2**



**Mégaphorbiaie**



**Bras mort de l'étang communal**